

DIAGRAMA UNIFILAR

S/ESCALA

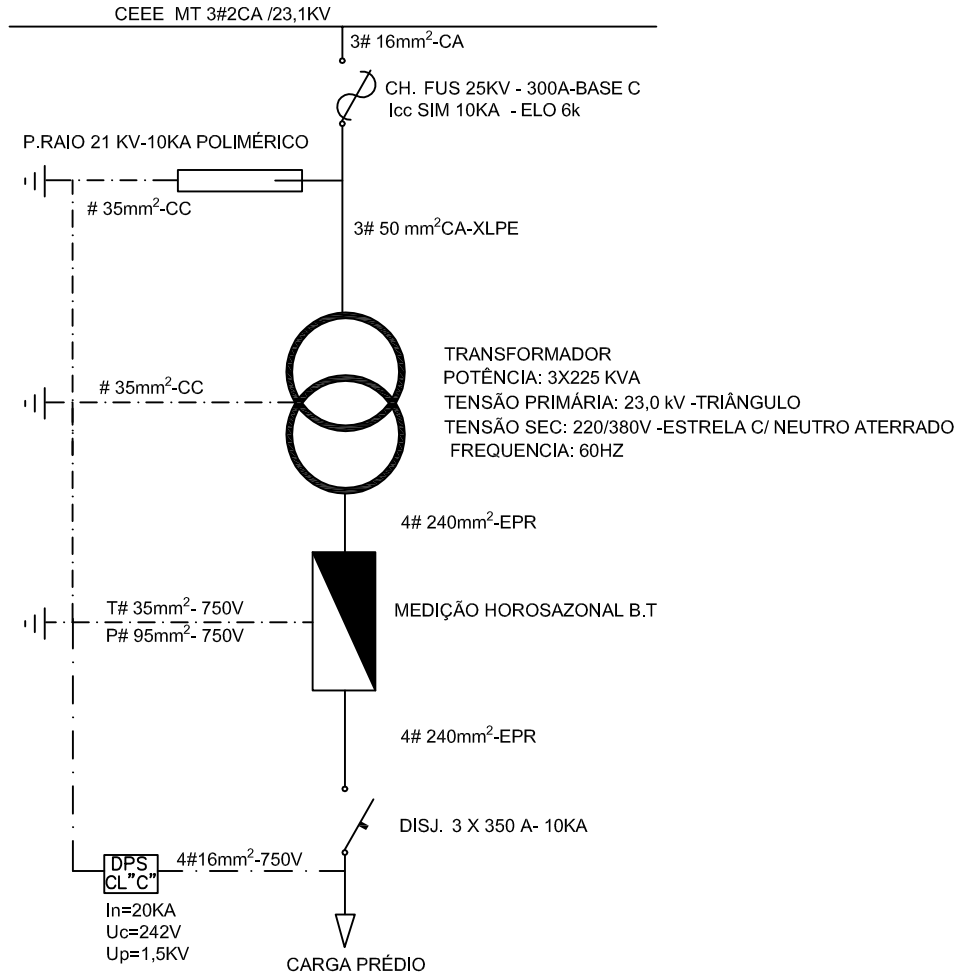

Cliente:

CÂMARA DE VEREADORES ALVORADA

ALVORADA / RS

Assinatura do Cliente:

Câmara vereadores Alvorada
CNPJ: 09.331.032/0001-44

Obra:

COMERCIAL

R. CONTABILISTA VITOR BRUM S/Nº- ALVORADA- RS

Resp. Técnico:

ENG. CLAYTON ROMERO DIAS - CREA-RS 103453

Descrição:

Derivação de MT para atender Subestação de 225KVA

S.E:

AL:

EXPEDIENTE:

PROJETO: